

ARCHITETTURA URBANISTICA

DEMOLIZIONE FABBRICATO ESISTENTE E COSTRUZIONE NUOVO COMPLESSO RESIDENZIALE

COMITANTE
SIG. FI NOCENTELLI GUERRINO - SALANDINI NADIA

COMUNE
PONTI SUL MINCIO (MN)

MAPPA CATASTRALE

TITOLO
PIANTA PIANO INTERRATO - STATO DI PROGETTO
CON INDICAZIONE DELLE DISTANZE DEL LOCALE
INTERRATO AL CONFINI

PROGETTISTA	PROGETTO	DATA	SCALE	TRACIA
ARCH. PIACENTINI SANDRO	ARCH. PIACENTINI SANDRO	14/08/07	1:100	7

STUDIO PIACENTINI GOBBI Architetti
Via Duventi, 8, 46013, CASTIGLIONE DELLA PESCAIOLA (MN) - Tel: 0376/71555 - Email: studiopiacentinigozzi@tin.it

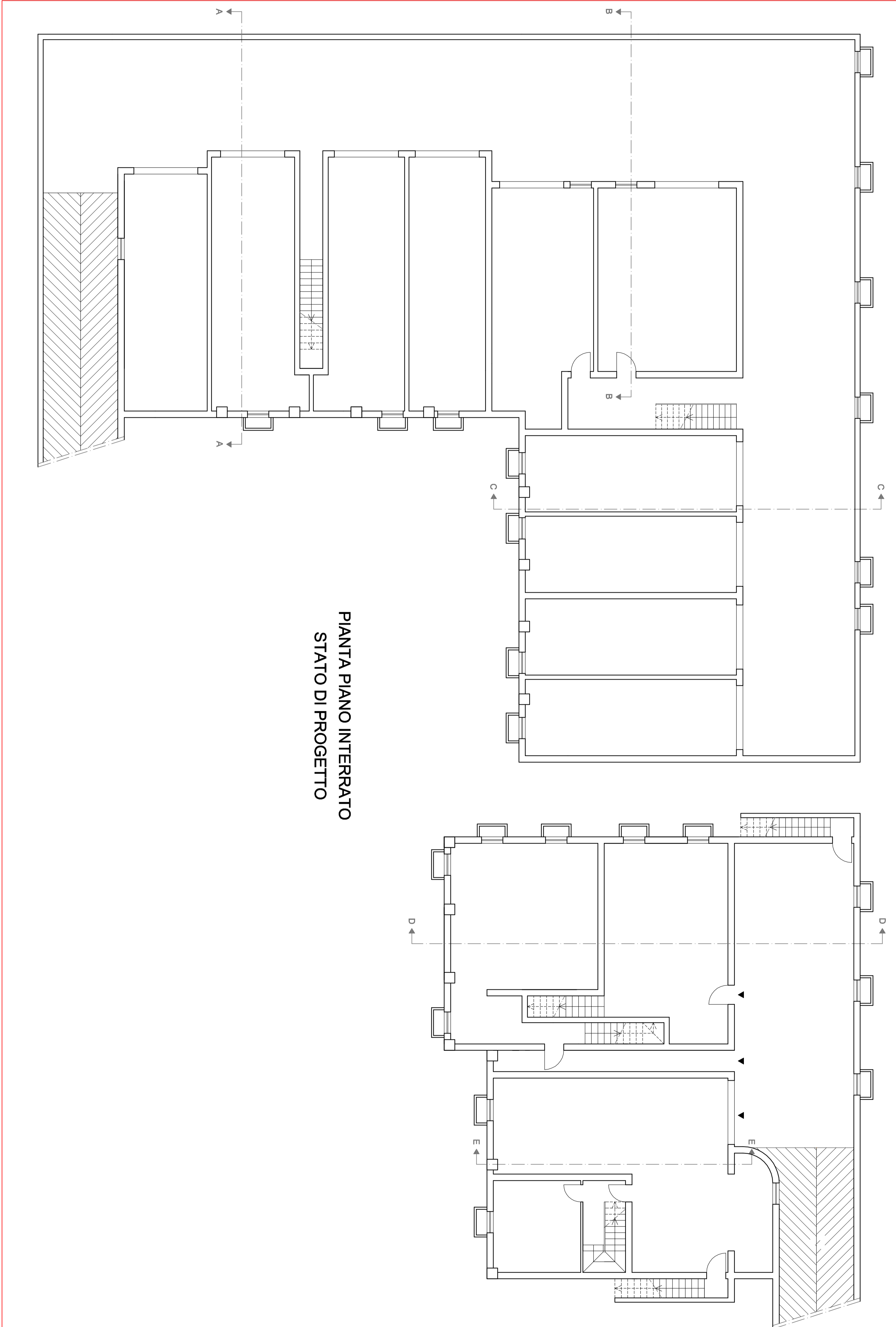

PIANTA PIANO INTERRATO
STATO DI PROGETTO

CONFINI DI PROPRIETA'

V I A M O N Z A M B A N O