

ARCHITETTURA URBANISTICA

**DEMOLIZIONE FABBRICATO ESISTENTE
 E COSTRUZIONE NUOVO COMPLESSO
 RESIDENZIALE**

PROGETTISTI:
 SIG.RI NOCENTELLI GUERRINO - SALANDINI NADIA
 CLIENTI:
 PONTI SUL MINCIO (MM)

**PIANTA PIANO TERRA - PIANO PRIMO
 STATO DI PROGETTO**

PROGETTISTA	PROGETTISTA LOCALE	PROGETTISTA	PROGETTISTA LOCALE
ARCH. PIACENTINI SANDRO	ARCH. PIACENTINI SANDRO	ARCH. PIACENTINI SANDRO	ARCH. PIACENTINI SANDRO
PROFESSIONE	DATA	PROFESSIONE	DATA
86	1/06/07	1/1/00	TRACIA

LIBERAMENTE DISegnO E DI ESCLUSIVA PROPRIETA' DELLO STUDIO CHE NE METTA A COPRA LA RIPRODUZIONE, LA CESSIONE A TERZA ANCHE DI LEGGE

studio PIACENTINI GOBBI Architetti

VIA DANUBIO n. 40/42, CASTIGLIONE DELLE STIVIERE (MN) Tel/Fax 0376/7155 Email: studio@piacentinigozzi.it

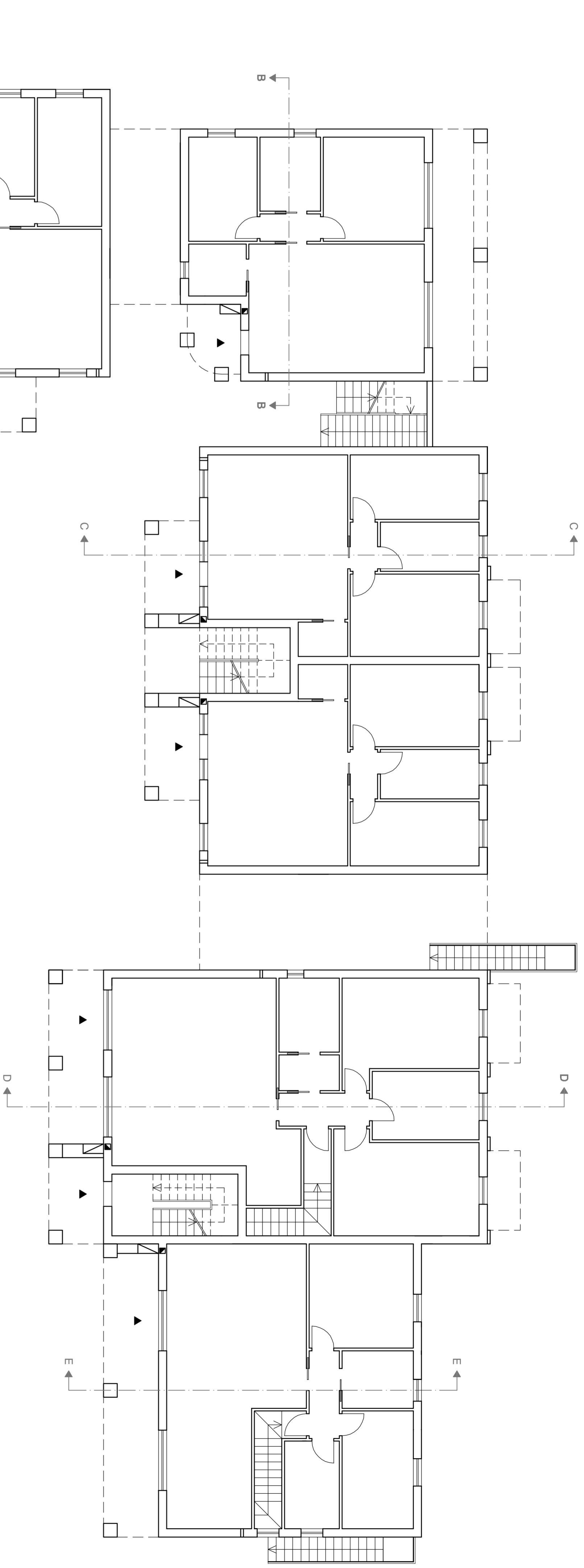

**PIANTA PIANO TERRA
 STATO DI PROGETTO**

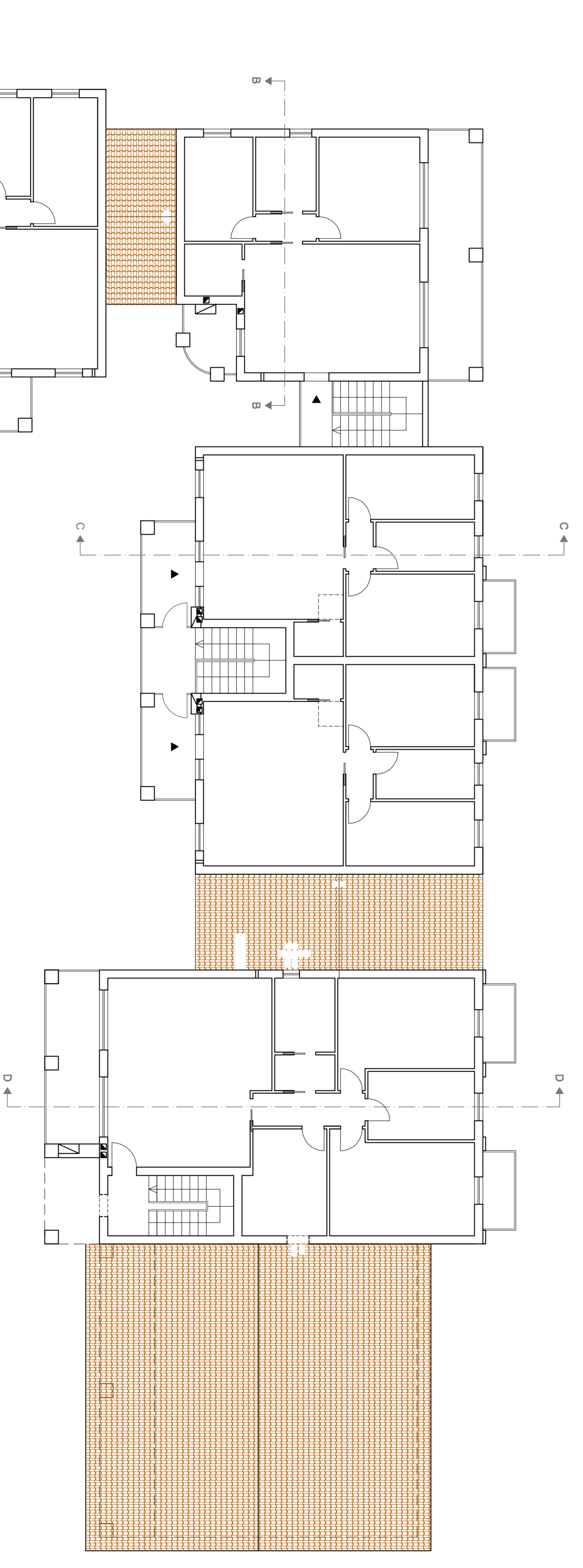

**PIANTA PIANO PRIMO
 STATO DI PROGETTO**

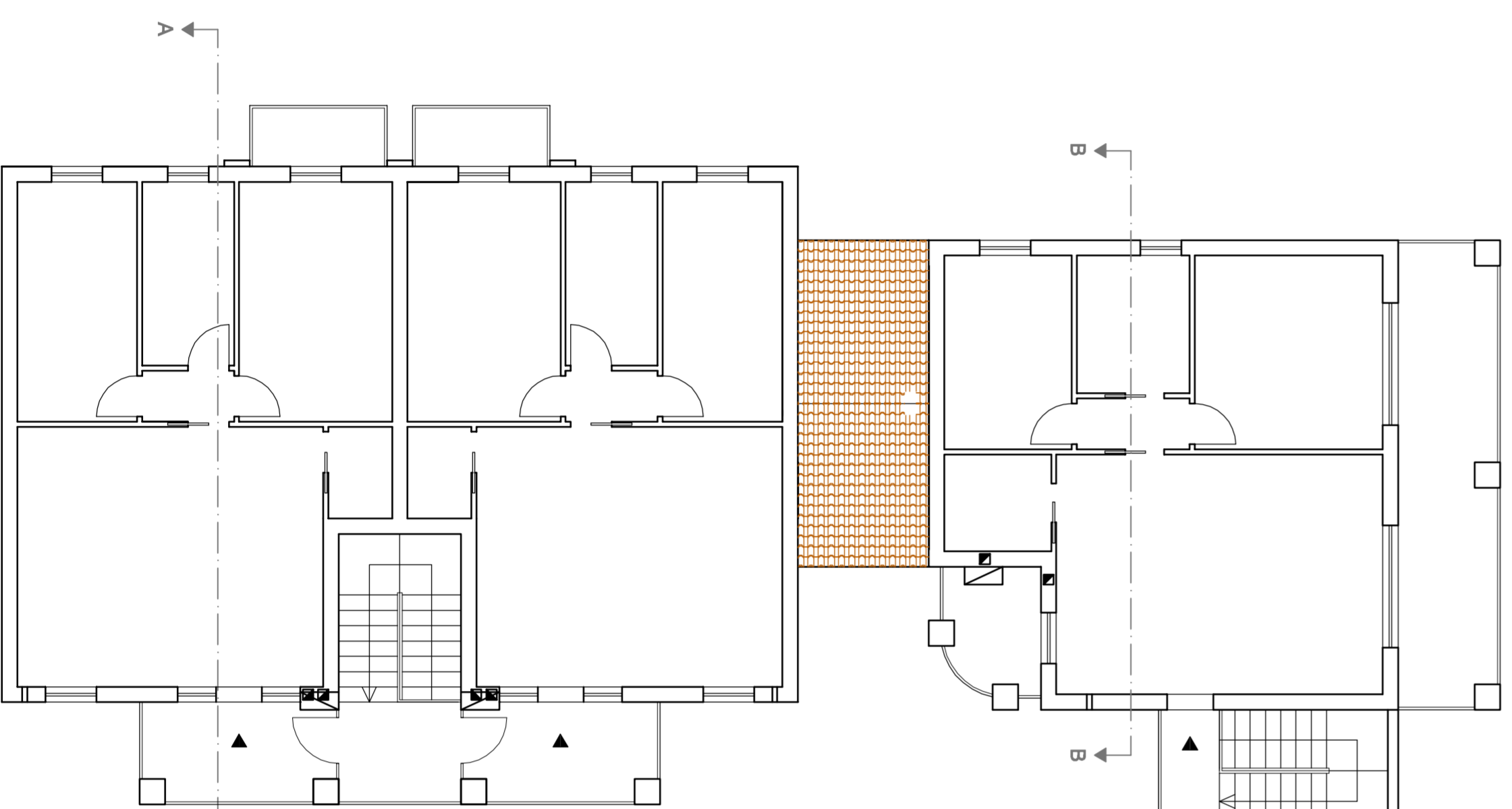

**PIANTA PIANO PRIMO
 STATO DI PROGETTO**